

Venerdì 15 maggio 2026, ore 16.00

Biblioteca nazionale centrale di Firenze, Sala Galileo

Nach der Wendung - Dopo la svolta Le Elegie di Ferruccio Busoni

Saluti istituzionali

Elisabetta Sciarra, Direttrice della BNCf

Introduce

Lorenzo Ancillotti (Centro studi musicali Ferruccio Busoni)

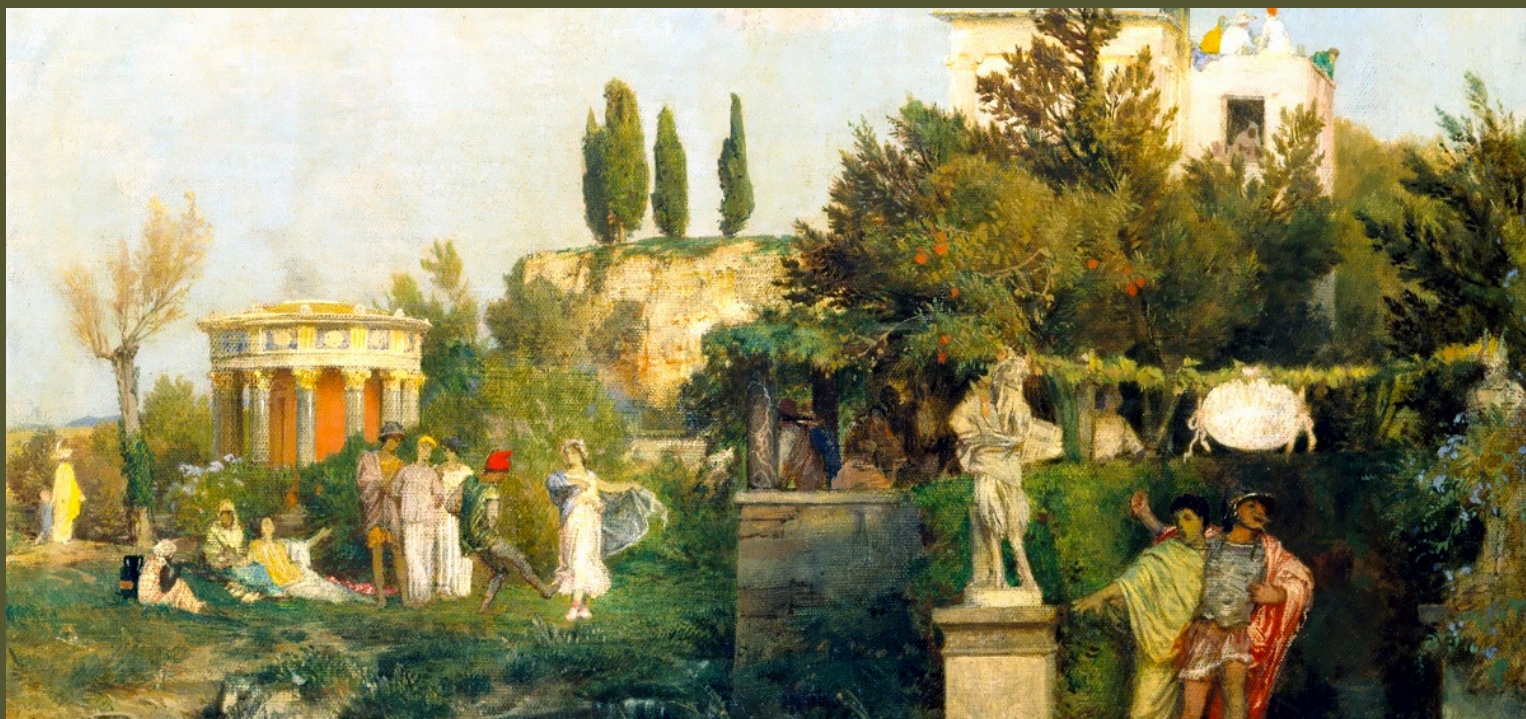

Conferenza - Concerto

a cura del pianista Alessandro Bistarelli

Da *Elegien Sieben neue Klavierstücke* (1907-1909)

Nach der Wendung (Dopo la svolta)

Sostenuto, quasi adagio

Meine Seele bangt und hofft zu Dir (La mia anima teme e spera in te) - *Preludio Corale*

Moderato, un po' maestoso - Presto - Andantino - Più lento

Die Nächtlichen (Notturmo) - *Valzer*

Schnell, flüchtig und verschleiert (Rapido, fuggevole e velato) - Un poco più tranquillo - Tempo I

Erscheinung (Apparizione) - *Notturmo*

Andante

Berceuse

Andantino calmo - Un poco mosso



Ingresso gratuito da via Magliabechi n. 2
fino ad esaurimento dei posti disponibili.
Prenotazione consigliata su Eventbrite

